

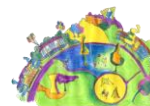

MINISTERO DELL'ISTRUZIONE
ISTITUTO COMPRENSIVO STATALE "Silvio Pellico"



Piazza del Popolo 4 – 21040 Vedano Olona (VA)
C.F. 95045030129 - Tel. 0332/400232 - www.scuolavedano.edu.it
email: vaic86300c@istruzione.it – pec: vaic86300c@pec.istruzione.it



Vedano Olona, 29 novembre 2021

Ai Revisori dei Conti
AMBITO Scolastico territoriale
Dott.ssa Tiziana Sciammarella membro MEF
Dott.ssa Maria GAMBA membro MI

OGGETTO: relazione tecnico-finanziaria inerente l'ipotesi di contrattazione integrativa di istituto dell'anno scolastico 2021/2022.

Il Direttore dei Servizi Generali ed Amministrativi

- *VISTI i CCNL del 29/11/2007 e 23 /01/ 2009 (biennio economico 2008/2009);*
- *VISTO il CCNL del 19/04/2018;*
- *VISTE le sequenze contrattuali dell'8 aprile 2008 e del 25/07/2008;*
- *VISTO il decreto legislativo 30 marzo 2001, n. 165 e successive modificazioni ed integrazioni;*
- *VISTE le circolari della Presidenza del Consiglio dei Ministri Dip. Funz. Pubbl. n. 1 del 17 febbraio 2011 e n. 7 del 5 aprile 2011;*
- *VISTA l'ipotesi di CCNL sottoscritta in data 12 dicembre 2012 relativo al personale del comparto scuola per il reperimento delle risorse da destinare per le finalità di cui all'art. 8, comma 14, del Decreto Legge n° 78/2010, convertito dalla Legge 122/2010 e dell'art. 4, comma 83 della Legge 183/2011;*
- *VISTA la ridefinizione delle risorse complessive disposte dal CCNL 13.03.2013;*
- *VISTO il CCNL 2016-2018;*
- *VISTA l'ipotesi di CCNI MI e OO.SS. del 22.09.2021 per l'assegnazione alle istituzioni scolastiche delle risorse disponibili per il M.O.F. 2021/2022;*
- *VISTO il piano annuale delle attività del personale docente;*
- *VISTO il piano delle attività del personale ATA, predisposto dal Direttore SGA adottato dal Dirigente Scolastico;*
- *VISTA la nota MIUR n.21503 del 30/09/2021 avente ad oggetto "assegnazione integrativa al Programma Annuale 2021 - periodo settembre-dicembre 2021 e comunicazione preventiva del Programma Annuale 2022 -periodo gennaio-agosto 2022";*
- *VISTA la circolare MEF n° 25 del 19/07/2012 e relativi schemi allegati;*

relazona quanto segue:



MINISTERO DELL'ISTRUZIONE
ISTITUTO COMPRENSIVO STATALE "Silvio Pellico"



Piazza del Popolo 4 – 21040 Vedano Olona (VA)
 C.F. 95045030129 - Tel. 0332/400232 - www.scuolavedano.edu.it
 email: vaic86300c@istruzione.it – pec: vaic86300c@pec.istruzione.it

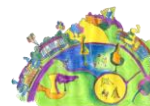

MODULO I

COSTITUZIONE DELLA DOTAZIONE PER LA CONTRATTAZIONE INTEGRATIVA

SEZIONE I

Risorse fisse aventi carattere di certezza e stabilità

Le risorse finanziarie oggetto di contrattazione integrativa di sede per l'anno scolastico 2020/21 sono determinate come segue:

	Risorse anno scolastico 2020/21	
	lordo dipendente	lordo stato
Fondo dell'Istituzione Scolastica	40.398,47	53.608,77
Funzioni strumentali al PTOF (art. 33 CCNL 29/11/2007)	4.572,01	6.067,06
Incarichi specifici al personale ATA	2.611,81	3.465,87
Ore di sostituzione docenti	2.850,83	3.783,05
Attività complementari di educazione fisica	896,34	1.189,44
Aree a rischio	1.053,67	1.398,22
Valorizzazione merito personale scolastico	14.567,57	19.331,17
TOTALE	66.950,70	88.843,58

SEZIONE II

Risorse Variabili

	Risorse anno scolastico 2020/21	
	lordo dipendente	lordo stato
Progetti relativi alle aree a rischio, a forte processo immigratorio e contro l'emarginazione scolastica	0,00	0,00
Somme non utilizzate da assegnazioni relative a progetti nazionali e comunitari provenienti da esercizi precedenti	0,00	0,00
Somme non utilizzate provenienti da esercizi precedenti		
Fondo di istituto	18.315,29	24.304,39
Funzioni strumentali	0,00	0,00
Incarichi specifici	0,00	0,00
Ore sostituzione docenti assenti	4.441,08	5.893,31
Corsi di recupero	0,00	0,00
Attività complementari ed. Fisica	2.031,86	2.696,28
Aree a rischio	1.469,32	1.949,79
Valorizzazione merito personale scolastico	0,00	0,00
Residuo anno precedente - Ind. Dir dsga a seguito di rilevazione Sidi - economie quota vincolata	4.068,15	5.398,44
TOTALE COMPLESSIVO	30.325,70	40.242,21



MINISTERO DELL'ISTRUZIONE
ISTITUTO COMPRENSIVO STATALE "Silvio Pellico"



Piazza del Popolo 4 – 21040 Vedano Olona (VA)
 C.F. 95045030129 - Tel. 0332/400232 - www.scuolavedano.edu.it
 email: vaic86300c@istruzione.it – pec: vaic86300c@pec.istruzione.it

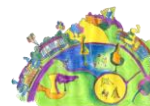

SEZIONE III
DECURTAZIONI DEL FONDO

Non sono previste decurtazioni

SEZIONE IV

SINTESI DELLA COSTITUZIONE DEL FONDO SOTTOPOSTO A CERTIFICAZIONE

TIPOLOGIA DELLE RISORSE	lordo dipendente	lordo stato
a. TOTALE DELLE RISORSE FISSE	66.950,70	88.843,58
b. TOTALE DELLE RISORSE VARIABILI	30.325,70	40.242,21
c. TOTALE DELLA DOTAZIONE SOTTOPOSTA A CERTIFICAZIONE	97.276,40	129.085,79

SEZIONE V

RISORSE TEMPORANEAMENTE ALLOCATE ALL'ESTERNO DEL FONDO

Non previste

MODULO II

DEFINIZIONE DELLE POSTE DI DESTINAZIONE DELLA DOTAZIONE PER LA CONTRATTAZIONE INTEGRATIVA

SEZIONE I

Destinazioni non disponibili alla contrattazione integrativa o comunque non regolate specificamente dal contratto Integrativo sottoposto a certificazione

Descrizione	Risorse anno scolastico 2021/22	
	lordo dipendente	lordo stato
Compenso per il sostituto del DSGA: quota fissa e quota variabile dell'indennità di direzione del DSGA (ff)	5.743,60	7.621,76
Compenso per il sostituto del DSGA: quota fissa e quota variabile dell'indennità di direzione del DSGA (20 gg. ferie)	319,00	423,31
Compensi per ore eccedenti	7.291,91	9.676,36
Attività complementari di educazione fisica	2.928,20	3.885,72
Aree a rischio	2.522,99	3.348,01
Residuo anno precedente - Ind. Dir dsga a seguito di rilevazione Sidi - economie quota vincolata	4.068,15	5.398,44
TOTALE	22.873,85	30.353,60



MINISTERO DELL'ISTRUZIONE
ISTITUTO COMPRENSIVO STATALE "Silvio Pellico"



Piazza del Popolo 4 – 21040 Veduggio (VA)
 C.F. 95045030129 - Tel. 0332/400232 - www.scuolavedano.edu.it
 email: vaic86300c@istruzione.it – pec: vaic86300c@pec.istruzione.it

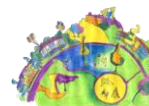

SEZIONE II

DESTINAZIONI SPECIFICAMENTE REGOLATE DALLA CONTRATTAZIONE INTEGRATIVA

Finalizzazioni

Le attività da retribuire, compatibilmente con le risorse finanziarie disponibili, sono quelle relative alle diverse esigenze didattiche e organizzative e alle aree di personale interno alla scuola, in correlazione con il P.O.F.

Di seguito si indicano i compensi da corrispondere a:

Personale docente:

Descrizione	Risorse anno scolastico 2021/22	
	lordo dipendente	lordo stato
Particolare impegno professionale 'in aula' connesso alle innovazioni e alla ricerca didattica e flessibilità organizzativa e didattica (lett. a, comma 2, art. 88)	0,00	0,00
Attività aggiuntive di insegnamento (lett. b, comma 2, art. 88)	0,00	0,00
Ore aggiuntive per l'attuazione dei corsi di recupero (lett. c, comma 2, art. 88)	0,00	0,00
Attività aggiuntive funzionali (lett. d, comma 2, art. 88)	0,00	0,00
Compensi attribuiti ai collaboratori del dirigente scolastico (lett. f, comma 2, art. 88)	3.150,00	4.180,05
Indennità di turno notturno, festivo e notturno-festivo del personale educativo (lett. g, comma 2, art. 88)	0,00	0,00
Indennità di bilinguismo e trilinguismo (lett. h, comma 2, art. 88)	0,00	0,00
Compensi per il personale docente ed educativo per ogni altra attività deliberata nell'ambito del PTOF (lett. k, comma 2, art. 88)	49.280,61	65.395,37
Particolari impegni connessi alla valutazione degli alunni (lett. l, comma 2, art. 88)	0,00	0,00
Funzioni strumentali al PTOF (art. 40 c. 1, lett. c)	4.572,01	6.067,06
Compensi per attività complementari di ed. fisica (art. 87)	2.928,20	3.885,72
Compensi per progetti relativi alle aree a rischio, a forte processo migratorio e contro l'emarginazione scolastica (art. 9)	2.522,99	3.348,01
TOTALE COMPLESSIVO	62.453,81	82.876,21



MINISTERO DELL'ISTRUZIONE
ISTITUTO COMPRENSIVO STATALE "Silvio Pellico"



Piazza del Popolo 4 – 21040 Veduggio (VA)
 C.F. 95045030129 - Tel. 0332/400232 - www.scuolavedano.edu.it
 email: vaic86300c@istruzione.it – pec: vaic86300c@pec.istruzione.it

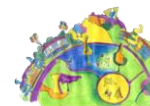

Personale ATA:

Descrizione	Risorse anno scolastico 2021/22	
	lordo dipendente	lordo stato
Prestazioni aggiuntive del personale ATA (lett. e, comma 2, art. 88)	14.788,12	19.623,84
Compensi per il personale ATA per ogni altra attività deliberata nell'ambito del PTOF (lett. k, comma 2, art. 88)	0,00	0,00
Indennità di turno notturno, festivo e notturno-festivo del personale educativo (lett. g, comma 2, art. 88)	0,00	0,00
Indennità di bilinguismo e trilinguismo (lett. h, comma 2, art. 88)	0,00	0,00
Incarichi specifici (art. 40 c. 1, lett. d)	2.611,81	3.465,87
Compensi per progetti relativi alle aree a rischio, a forte processo immigratorio e contro l'emarginazione scolastica (art. 9)	0,00	0,00
Valorizzazione del merito personale ATA	0,00	0,00
Compensi relativi a progetti nazionali e comunitari	0,00	0,00
TOTALE COMPLESSIVO	17.399,93	23.089,71

SEZIONE III

Destinazione ancora da regolare

In questa sezione vanno indicate (eventualmente ed eccezionalmente) le quote non accantonate e non distribuite rinviate ad una negoziazione successiva.

SEZIONE IV

Sintesi della definizione delle poste di destinazione della dotazione per la contrattazione integrativa sottoposta a certificazione

		Risorse anno scolastico 2021/22	
		lordo dipendente	lordo stato
POSTE di DESTINAZIONE DEL FONDO PER LA CONTRATTAZIONE INTEGRATIVA personale DOCENTE	FIS	52.430,61	69.575,42
	Funzioni strumentali	4.572,01	6.067,06
	440/97	0,00	0,00
	D.L.gvo 81/2008	0,00	0,00
POSTE DI DESTINAZIONE DEL FONDO PER LA CONTRATTAZIONE INTEGRATIVA personale ATA	FIS	14.788,12	19.623,84
	Incarichi specifici	2.611,81	3.465,87
	Valorizzazione del merito ATA	0,00	0,00
DESTINAZIONI NON DISPONIBILI ALLA	Corsi di recupero	0,00	0,00



MINISTERO DELL'ISTRUZIONE
ISTITUTO COMPRENSIVO STATALE "Silvio Pellico"



Piazza del Popolo 4 – 21040 Vedano Olona (VA)
 C.F. 95045030129 - Tel. 0332/400232 - www.scuolavedano.edu.it
 email: vaic86300c@istruzione.it – pec: vaic86300c@pec.istruzione.it

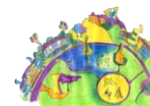

CONTRATTAZIONE INTEGRATIVA O COMUNQUE NON REGOLATE SPECIFICAMENTE DAL CONTRATTO SOTTOPOSTO A CERTIFICAZIONE	extra fin.		
	Formazione docente	0,00	0,00
DESTINAZIONI SPECIFICAMENTE REGOLATE DA CONTRATTO	Indennità di direzione DSGA	5.743,60	7.621,76
	Ind.tà di direz. al sostituto DSGA	319,00	423,31
	Ore eccedenti	7.291,91	9.676,36
	Aree a rischio	2.522,99	3.348,01
	Attività compl. di ed. fisica	2.928,20	3.885,72
	Ind. Dir DSGA – quota vincolata - economie	4.068,15	5.398,44
DESTINAZIONI ANCORA DA REGOLARE		0,00	0,00
TOTALE		97.276,40	129.085,79

SEZIONE V

Destinazioni temporaneamente allocate all'esterno del fondo

da non compilare

SEZIONE VI

Attestazione dal punto di vista tecnico-finanziario, del rispetto dei vincoli generali

A fronte di una disponibilità complessivamente quantificata in € **97.276,40** (Mof 21/22 € **66.950,70 lordo dipendente** + Economie € **30.325,70 lordo dipendente**) detratta la quota di € **22.873,85** di cui al modulo II sez. I, non disponibile, non regolata e non sottoposta alla contrattazione, è stata prevista una utilizzazione delle risorse pari ad € **74.402,55** (lordo dipendente) è stata prevista un'utilizzazione totale di risorse pari ad €. **74.402,55** (in percentuale: **100%**); €. **57.002,62** personale docente (in percentuale **78 %**) ed €. **17.399,93** (in percentuale **22 %**) personale ATA.

La distribuzione in percentuale rientra nei parametri indicati nella ipotesi di contrattazione per la ripartizione del fondo per il personale ATA e Docente.

Le unità di personale interessato sono complessivamente n. 135 di cui n° 112 docenti e n° 23 di personale A.T.A + 1 Dsga.



MINISTERO DELL'ISTRUZIONE
ISTITUTO COMPRENSIVO STATALE "Silvio Pellico"



Piazza del Popolo 4 – 21040 Veduggio (VA)
 C.F. 95045030129 - Tel. 0332/400232 - www.scuolavedano.edu.it
 email: vaic86300c@istruzione.it – pec: vaic86300c@pec.istruzione.it

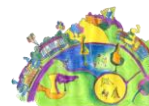

MODULO III

**SCHEMA GENERALE RIASSUNTIVO DEL FONDO PER LA CONTRATTAZIONE INTEGRATIVA E
 CONFRONTO CON IL CORRISPONDENTE FONDO DELL'ANNO SCOLASTICO PRECEDENTE**

Totale M.O.F. – a.s. 2021/2022 sottoposto a certificazione	Lordo dipendente € 74.402,55	Lordo stato € 98.732,19
Totale M.O.F. – a.s. 2020/2021 sottoposto a certificazione	Lordo dipendente € 62.957,08	Lordo stato € 83.544,05

Variazioni in aumento rispetto all'anno precedente

	Lordo dipendente € 11.445,47	Lordo stato € 15.188,14
--	---	------------------------------------

MODULO IV

**COMPATIBILITA' ECONOMICO-FINANZIARIA E MODALITA' DI COPERTURA DEGLI ONERI DEL
 FONDO CON RIFERIMENTO AGLI STRUMENTI ANNUALI DI BILANCIO**

SEZIONE I

Esposizione finalizzata alla verifica che gli strumenti della contabilità economico-finanziaria dell'Istituzione Scolastica presidiano correttamente i limiti di spesa del fondo nella fase programmatoria di gestione.

I finanziamenti specifici come quantificati nel Modulo II, saranno utilizzati per retribuire le relative fattispecie, il budget del fondo di istituto verrà utilizzato per retribuire le attività aggiuntive prestate dal personale docente ed ATA indicate nei progetti/attività inseriti nel PTOF 2018/2021 aggiornamento POF deliberato dal Consiglio d'Istituto e oggetto della bozza di contratto integrativo siglato in data 30.11.2020 con le RSU.

SEZIONE II

Esposizione finalizzata alla verifica a consuntivo che il limite di spesa dell'anno precedente risulta rispettato

Rispetto all'utilizzo del fondo relativo all'anno precedente si registra una economia contrattuale pari ad € 18.315,29 lordo dipendente ed € 24.304,39 lordo stato da destinare ad incremento, a titolo di risorsa variabile, del fondo dell'anno successivo.

SEZIONE III - Verifica delle disponibilità finanziarie dell'Istituzione Scolastica ai fini della copertura delle diverse voci di destinazione del fondo

Verificato che le destinazioni finanziarie al personale docente e ATA sono conformi agli istituti contrattuali;



MINISTERO DELL'ISTRUZIONE
ISTITUTO COMPRENSIVO STATALE "Silvio Pellico"



Piazza del Popolo 4 – 21040 Vedano Olona (VA)
C.F. 95045030129 - Tel. 0332/400232 - www.scuolavedano.edu.it
email: vaic86300c@istruzione.it – pec: vaic86300c@pec.istruzione.it

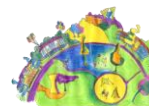

☞ Verificato che con gli impegni di spesa, si assicura il servizio didattico agli alunni, in primis quello curriculare, nonché tutte le altre attività extracurricolari previste dal POF;

☞ Considerato che i fondi impegnati nella contrattazione di istituto, come risulta dagli allegati indicati in premessa sono inferiori alle disponibilità sopra riportate e quindi la capienza finanziaria è soddisfatta;

☞ Visto che le somme impegnate in sede di contrattazione rispecchiano gli indirizzi dettati dal Consiglio di istituto per dare supporto a tutte le attività previste nel POF per l'anno scolastico 2020/2021

ATTESTA

che la presente relazione tecnico-finanziaria, in tutti i passaggi che precedono, dimostra la totale copertura delle spese derivanti dalla contrattazione che le parti hanno siglato in data 30 novembre 2020.

Vedano Olona, 29 novembre 2021

Il Direttore dei Servizi Generali ed Amm.vi
Marisa Lucia FONDELLO